Ausgabe Nr. 57 · Dezember 2019

bei uns

Das Mitgliedermagazin der wewobau eG Zwickau

Neues von der Baustelle

Die Modernisierung geht weiter voran. 2020 werden zwei barrierearme Wohnobjekte an die neuen Mieter übergeben.

Seiten 4–5

Kalender 2020

auf der Rückseite des Magazins

Reiseziele für Naschkatzen

Unsere Seniorenausfahrten hielten echte kulinarische Highlights bereit.

Seite 13

wewobau

Bei uns wohnt die Zukunft.®

© Yuganov Konstantin / shutterstock.com

Willkommen!

Sehr geehrte Mitglieder, liebe Leserinnen und Leser,

fast allen Menschen geht es so – die Zeit rennt und man hat das Gefühl, dass dieses „Rennen" immer schneller wird. Kaum dass wir uns versehen, ist schon wieder Dezember und wir blicken auf ein ereignisreiches Jahr 2019 zurück.

Ein Highlight des ausklingenden Jahres war die vor kurzem durchgeführte Wahl der Vertreter der Genossenschaftsmitglieder. Mit 78 Kandidaten und knapp 50 % Wahlbeteiligung ist es erneut gelungen, dass 50 Vertreter die Interessen und Belange aller Mitglieder zusammen mit uns umsetzen können. Zum genauen Ergebnis werden wir in einem gesonderten Newsletter berichten.

Die Baukräne haben sich in diesem Jahr natürlich auch gedreht. Der Eschenweg 6–12 ist fertiggestellt. An den Objekten Robinienweg 8–16 und Goethestraße 35 sind die Arbeiten in vollem Gange.

Zudem haben wir 2019 rund 200 Leerwohnungen ausgebaut. Künftig werden diese Arbeiten sowie weitere Dienstleistungen und Instandhaltungen durch unsere wewobau Service GmbH durchgeführt.

Natürlich ist das genossenschaftliche Miteinander BEI UNS nicht zu kurz gekommen. Verfolgen Sie auf den nächsten Seiten unseren Halbjahresrückblick und erfahren Sie mehr über die Pläne für 2020.

Wir wünschen Ihnen allen eine schöne Weihnachtszeit und einen guten Start in das neue Jahr.

Mike Peters
Vorstand

Kathleen Uhlig
Vorstand

Kalender 2020 auf der Rückseite

BEI UNS

Mehr Service, schnellere Umsetzung 06
Gründung der wewobau Service GmbH bringt Vorteile

Gästewohnung online buchen 07
So kommen Sie schnell ans Ziel

Info kompakt 08–09
Die wichtigsten Fakten rund um CO_2-Ausgleich, Mitglieder-Portal, Förderprogramme zur Wohnraumanpassung und die letzten Vertreterstammtische im Überblick

LEBEN UND WOHNEN

Das war Mega! 10–11
Tolle Stimmung beim Neuplanitzer Teichfest

Marienthaler Fackelzauber 12
Rückblick auf das große Herbstevent

Unterwegs mit unseren Senioren 13
Reiseziele für Naschkatzen und tolle Ausblicke für die nächsten Fahrten

Herzensangelegenheit

In diesem Jahr hat der Vorstand der wewobau ein Budget für Weihnachtsgeschenke dem guten Zweck zur Verfügung gestellt. Mit einem Betrag von insgesamt 500,- € unterstützen wir die Weihnachtsaktion „DIE JOHANNITER Weihnachtstrucker", damit alle Päckchen rechtzeitig zu den bedürftigen Menschen in Osteuropa gebracht werden können.

INHALT

KUNTERBUNT

Genuss zum Jahreswechsel 16
Raffinierter Pastasalat mit gebratenen Garnelen

Kniffliges Kreuzworträtsel 17
Gewinnen Sie mit der richtigen Lösung tolle Preise

STIMMUNGSVOLL

Wir feiern die Vorweihnachtszeit 14–15
Anfang Dezember verwandelte sich der Hof unserer Geschäftsstelle in einen kleinen Weihnachtsmarkt

VON DER BAUSTELLE

Die Umbaumaßnahmen im Robinienweg 8–16 laufen auf Hochtouren. 2020 werden die Wohnungen an die neuen Mieter übergeben.

Auch in Neuplanitz geht es voran. Immer mehr Fassaden erstrahlen hier in neuem Farbglanz und viele Vorgärten erfreuen sich einer Umgestaltung.

Tipps und Veranstaltungen 2020

wewobau-Osterhasen-Party

8. April 2020

Kleine Hasen-Fans aufgepasst! Am Mittwoch, den 8. April, findet wieder unsere wewobau-Osterhasen-Party in der Cafeteria „SenTre" (betreute Wohnanlage in Neuplanitz) statt. Es wird gebastelt, gemalt und natürlich suchen wir gemeinsam Osternester. Das klingt nach jeder Menge Spaß? Dann melden Sie Ihr/e Kind/er gleich ab Januar 2020 an, denn die Zahl der Plätze ist begrenzt.

Anmeldung* bis 02.04.2020 unter:
wewobau eG Zwickau
Stichwort: Osterhasenparty
Allendestraße 36a, 08062 Zwickau
oder telefonisch unter:
0375 / 58961-41 oder -43

** Nur für Mitglieder der wewobau und nur mit Voranmeldung. Bitte bei Anmeldung Telefonnummer sowie Anzahl & Alter der Kinder angeben.*

Finde das goldene Ei

11. April 2020

Gemeinsam mit unseren Partnergenossenschaften laden wir wieder zum großen Osterevent „Finde das goldene Ei" in den Planitzer Schlosspark ein. Eine Aktion, die nicht nur unsere Mitglieder anzieht. Aus dem gesamten Landkreis kommen die Besucher und erleben mit den Genossenschaften ein echtes Oster-Highlight für die ganze Familie. Hochwertige Preise verbergen sich hinter den goldenen und silbernen Eiern. Das sollten Sie nicht verpassen!

Großer Pflanzenverkauf

24. April 2020 · 14:30 – 17:30 Uhr

Sie freuen sich schon auf den Frühling und die Blütenpracht auf Ihrem Balkon? Dann kommen Sie zu unserem Pflanzenverkauf in die Geschäftsstelle. Wir verwandeln das Hofgelände in ein strahlend buntes Blütenmeer mit riesiger Auswahl. Für das leibliche Wohl ist gesorgt und die Kleinsten erwartet eine Hüpfburg.

Kultur-Tipp 2020

Unter dem Titel **„Boom. 500 Jahre Industriekultur in Sachsen"** findet vom 25. April bis 1. November 2020 die 4. Sächsische Landesausstellung statt. Neben der Zentralausstellung im Audi-Bau in Zwickau können die Besucher an sechs weiteren Schauplätzen in Südwestsachsen in 500 Jahre sächsische Industriegeschichte eintauchen.

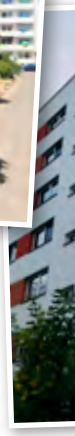

Baugeschehen in der Genossenschaft

Neue Stellplätze und barrierearmes Wohnen

Neben unseren großen Modernisierungsprojekten zur Schaffung von barrierearmem Wohnraum gibt es eine Vielzahl weiterer Maßnahmen, die das Wohnen bei uns langfristig noch angenehmer gestalten werden. Nachfolgend wollen wir Ihnen einen kurzen Überblick zum Baugeschehen der letzten 6 Monate und einen Ausblick auf die geplanten Bauaktivitäten im neuen Jahr geben.

MARIENTHAL

Innenausbau im Robinienweg 8–16

Das Wohnhaus Robinienweg befindet sich derzeit in einem komplexen Umbau und setzt dabei neue Maßstäbe. Insgesamt entstehen 31 grundrissveränderte Wohnungen, von denen 23 mit Aufzug erreichbar sind. Ein besonderes Highlight des Projektes ist die Penthouse-Etage mit drei großzügigen Wohnungen und Dachterrasse. Derzeit läuft der Innenausbau im Gebäude auf Hochtouren, sodass der Einzug voraussichtlich im 2. Quartal 2020 erfolgen kann.

Der erste Eindruck zählt

In den vergangenen Jahren haben wir unsere Treppenhäuser sukzessive saniert und mit neuen Farbnuancen verschönert. In der Joliot-Curie-Straße 4–8 erstrahlen diese in frischen Tönen. Auch in Zukunft setzen wir die Sanierung der Treppenhäuser in unseren Wohngebieten fort.

Barrierearm Wohnen in Marienthal

In der Goethestraße 35 entstehen 16 Wohnungen mit Aufzug. Die 1-, 2- und 3-Raum-Wohnungen werden über barrierearme Zugänge bis in den Keller verfügen, indem sich zukünftig auch Stellbereiche für E-Scooter und Rollatoren befinden.

Bodentiefe Fenster in den Wohnzimmern erzeugen lichtdurchflutete, helle Räume. In die neu gestalteten Bäder werden bodengleiche Duschen und LED-Deckenstrahler integriert. Derzeit fokussieren sich die Bauaktivitäten auf den Innenausbau des Objektes. Die Fertigstellung ist für Mitte 2020 geplant.

Neue Parkplätze geschaffen

Für die Mieter im Eschenweg 6–12 haben wir am Objekt 16 Stellplätze mit direktem Zugang zum Gebäude errichtet. An der Bertolt-Brecht-Straße 2–8 wurden zusätzlich eingangsseitig sieben Stellplätze gebaut.

Neu geschaffene Stellplätze wie im Eschenweg sollen die Parkplatzsituation verbessern.

Anfang Dezember waren die Sanierungsarbeiten am Parkplatz Hans-Soph-Straße/Havemannstraße kurz vor ihrem Abschluss.

NEUPLANITZ

Fassadengestaltung setzt Akzente
Am Giebel der Neuplanitzer Straße 42–50 (Bild oben Mitte) haben wir einen weiteren Hingucker in Form unseres Logo gesetzt. Die verschiedenen Rottöne der straßenseitigen Fassadenansicht wurden hierbei wieder aufgenommen. Somit präsentiert sich das Gebäude in einem stimmigen Farbkonzept.

Umgestaltung von Vorgärten
Das Grundstück im Bereich der Neuplanitzer Straße 7–13 hat eine Einzäunung erhalten und wird noch in diesem Jahr durch eine Umgestaltung im Vorgartenbereich verschönert. Fertiggestellt sind bereits die Flächen vor den Häusern Rudolf-Breitscheidstraße 20–22a und Thorezweg 14–36. Geplant ist außerdem die Fertigstellung der Vorgärten an der Ernst-Grube-Straße 83–87 und der Marchlewskistraße 13–17.

Neue Eingangspodeste für mehr Sicherheit
Die Häuser der Marchlewskistraße 13–17 und der Ernst-Grube-Straße 83–87 erhalten bis zum Jahresende neue Eingangspodeste.

Parken wieder erlaubt
Mit Abschluss der umfassenden Sanierung steht der Parkplatz Hans-Soph-Straße/Havemannstraße unseren Mietern wieder vollumfänglich zur Verfügung. Neben einer neuen Fahrbahndecke aus Ökopflaster wurde eine zusätzliche Beleuchtung geschaffen. Für Anfragen zur Stellplatz-Vermietung melden Sie sich bitte bei unserem Vermietungsteam.

© FamVeld / shutterstock.com

Ausblick auf 2020

Im kommenden Jahr werden wir uns mit der Fertigstellung laufender Projekte, dem Punktwohnungsausbau sowie der Instandhaltung und Instandsetzung unseres Wohnungsbestandes befassen.

NEUPLANITZ

Fassaden und Außenanlagen
Die farbliche Gestaltung unserer Fassaden werden wir in der Ernst-Grube-Straße 131–161 fortsetzen. Im Anschluss planen wir die Verschönerung der Außenanlagen in bewährter Weise.

Dachsanierung
Für die Wohnhäuser Dortmunder Straße 34–40, Jablonecer Straße 13–21 und 23–33 planen wir die Sanierung der Dachflächen.

MARIENTHAL

Fertigstellung laufender Modernisierungen
2020 werden gleich zwei modernisierte Wohnprojekte der wewobau an die zukünftigen Mieter übergeben. Im Robinienweg 8–16 ist die Fertigstellung für das 2. Quartal geplant. Das Objekt Goethestraße 35 wird voraussichtlich Mitte 2020 fertiggestellt.

Balkone werden zur neuen Wohlfühloase
In der Mommsenstraße 20–24 und 48–50 werden im Frühjahr neue Balkonanlagen angebracht, welche die Mieter schon mal auf den kommenden Sommer einstimmen. Auch die Bewohner der Anne-Frank-Straße 6–8 genießen 2020 ein neues Wohngefühl nach der Errichtung der Balkonanlagen.

Grünlandpflege in Marienthal
Mit Jahresbeginn 2020 übernehmen die Firmen Dicke + Kubsch GmbH & Co. KG sowie die Serval Gebäudemanagement und Industrietechnik GmbH Zwickau die Grünlandpflege im Wohngebiet Marienthal. Wir freuen uns auf eine ebenso gute Zusammenarbeit, wie wir sie bereits in Neuplanitz erfahren konnten.

„Wir sind gern für die Mitglieder der wewobau im Einsatz."

Mehr Service, schnellere Umsetzung

Im Interview: Steffen Voigt, Prokurist der wewobau Service GmbH.

wewobau Service GmbH bringt Vorteile für unsere Mitglieder

Seit 1. Juli 2019 übernimmt die neu gegründete wewobau Service GmbH Handwerker- und Dienstleistungen für die wewobau eG Zwickau. Bei der 100-prozentigen Tochter der Genossenschaft treffen unsere Mitglieder auf vertraute Gesichter, denn die Mitarbeiter/-innen haben bisher zur Regieabteilung der wewobau gehört, so auch Steffen Voigt, Prokurist der GmbH. Als Leiter des ehemaligen Regiebetriebes unserer Genossenschaft ist er vielen Mitgliedern bekannt. Er hat uns im Interview die wichtigsten Fragen beantwortet:

„Herr Voigt, welchen Service bietet die wewobau Service GmbH und wer kann diesen nutzen?"

„Die wewobau Service GmbH bietet umfangreiche Handwerker- und Dienstleistungen an. Diese können ausschließlich von Mitgliedern der wewobau eG Zwickau genutzt werden. Dabei gilt weiterhin die Regelung, dass bei Reparaturaufträgen oder ähnlichem immer zuerst der/die objektbetreuende Mitarbeiter/-in der wewobau-Hausverwaltung zu informieren ist. Diese/r leitet den Auftrag direkt an uns weiter und wir werden uns zur Terminvereinbarung mit dem Mieter in Verbindung setzen."

„Welche Baugewerke und Dienstleistungen können eigentlich über die wewobau Service GmbH durchgeführt werden?"

„Die Mitarbeiter der GmbH übernehmen aktuell Reinigungsleistungen, Klempner-, Trockenbau-, Bodenleger- und Malerarbeiten. Des Weiteren haben wir Teilbereiche des Müllmanagements und die Wartung und Instandhaltung von Wasserfiltern zur Sicherung der Trinkwasserqualität übernommen. Einen weiteren Service bieten wir den wewobau-Mitgliedern mit unserer Kümmerin. Sie unterstützt bei Fragen und Nöten im Alltag und stellt Kontakte zu Vereinen und Institutionen her. Ebenso ist sie Ansprechpartnerin bei der Koordination von Wohnraumanpassungen und den dafür notwendigen Antragsunterlagen bei Pflegekassen oder Fördermittelträgern."

„Herr Voigt, welche Zukunftsvisionen hat die Mannschaft der wewobau Service GmbH?"

„Wir werden uns zusätzlich intensiv mit dem Ausbau von genossenschaftlichen Leerwohnungen beschäftigen. Des Weiteren wird die Wartung von Gasthermen und Trinkwasseranlagen zu unseren Aufgabengebieten gehören. Perspektivisch möchten wir weitere Gewerke in unser Dienstleistungsspektrum aufnehmen, um den Service qualitativ und quantitativ weiter auszubauen. Meine Kollegen/-innen und ich freuen uns darauf, mit unserer Arbeit die Zukunft der wewobau eG Zwickau mitgestalten zu können."

Dank der modernen Fahrzeugflotte ist die wewobau Service GmbH schnell vor Ort.

Gästewohnung online buchen

Wenn sich Besuch ankündigt, stellt sich schnell die Frage nach einer geeigneten Unterbringung. Die wewobau bietet ihren Mitgliedern hierfür acht modern eingerichtete Wohnungen, in denen sich ihre Gäste wohlfühlen werden.

Seit 2019 erfolgt die Buchung unserer Gästewohnungen und des Partyraumes ausschließlich direkt über unsere Webseite. Unabhängig von unseren Geschäftszeiten können Sie als wewobau-Mitglied hier Ihre Buchungsanfrage stellen.

Die Vorteile sind vielfältig: Sie erhalten sofort einen Überblick über alle Wohnungen, deren Lage, Ausstattung und Mietpreis. Zu jeder Gästewohnung finden Sie außerdem den Grundriss und Fotos der einzelnen Räumlichkeiten. So wissen Sie genau, was Sie erwartet. Mit wenigen Klicks können Sie im Anfrageformular (siehe Abb. 3 rechts) die Verfügbarkeit der gewünschten Gästewohnungen prüfen und Ihren Wunschzeitraum anfragen. Abhängig von der Personenzahl und der Anzahl der Übernachtungen errechnet sich Ihr Gesamtpreis. Nun müssen Sie nur noch Ihre Kontaktdaten angeben und das Formular absenden. Nach bestätigter Anfrage per E-Mail durch die wewobau können Sie die Wohnung abschließend innerhalb von 14 Tagen verbindlich buchen.

Bei Fragen und Problemen mit der Buchungsanfrage steht Ihnen unsere Mitarbeiterin Anja Hallbauer während der wewobau-Geschäftszeiten unter Telefon 0375 58961-31 helfend zur Seite.

*Auf unserer Webseite gelangen Sie unter dem Navigationspunkt **Service** zu unserem Angebot an Gästewohnungen (2).*

Durch klicken auf Detailansicht (2) gelangen Sie zur Wohnungsbeschreibung mit Anfrageformular (3).

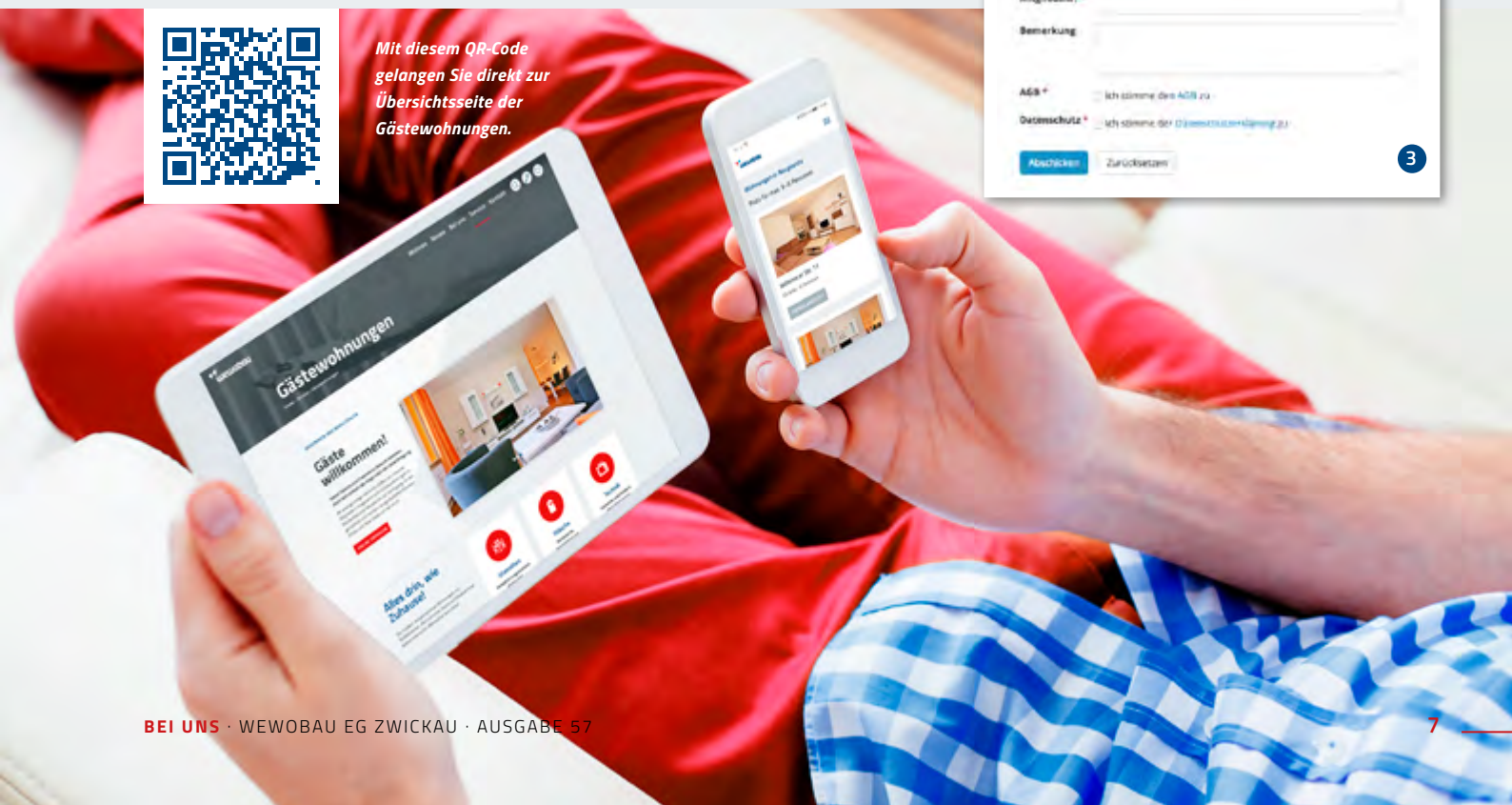

Mit diesem QR-Code gelangen Sie direkt zur Übersichtsseite der Gästewohnungen.

Info kompakt

WEWOBAU GOES GREEN

Ein Zeichen für den Klimaschutz

Für das Jahr 2018 hat die wewobau eine Auswertung der eigenen Co_2-Emissionen durchgeführt. Hierfür wurden alle relevanten Einflussgrößen berücksichtigt, die von unseren eigenen Mitarbeitern verursacht werden. Dazu zählen z. B. Heizungs- und Stromverbrauch, aber auch Fahrten mit dem Pkw und vieles andere mehr. Im Ergebnis ergab sich für 2018 eine Emission von rund 27 Tonnen CO_2. Mit dem Anbieter PRIMAKLIMA e. V. wurde der Ausgleich durch Aufforstung von Wäldern aus zertifizierten Projekten nach anerkannten Standards vollzogen.

Seit fast 30 Jahren setzt sich PRIMAKLIMA für den Erhalt und die Mehrung von Wäldern ein und engagiert sich damit für den Klimaschutz. So konnten bereits über 14 Millionen Bäume gepflanzt werden und auch wir haben dazu beigetragen.

Mehr Informationen zum Verein und den bisher durchgeführten Projekten finden Sie unter: www.primaklima.org

BETRIEBSKOSTENABRECHNUNG ZUKÜNFTIG DIGITAL ABRUFBAR

Neue Möglichkeiten der Mitglieder-App

JETZT BEI Google Play

Download im App Store

Seit April setzen wir mit einem neuen Kommunikationskanal auf Innovation bei der Mitgliederinformation.

Über Mitgliederportal und App können Sie bequem mit wenigen Mausklicks viele Anliegen rund um Ihre Wohnung online erledigen. Neben dem Überblick über Ihre Verträge erhalten Sie aktuelle Informationen von Ihrer wewobau sowie Erinnerungen über anstehende Events und Termine. So verpassen Sie keine Veranstaltung mehr.

Vielleicht steht auch eine Reparatur an? Hier können Sie ebenfalls den neuen Service nutzen. Einfach online eine Meldung schreiben, gegebenenfalls ein Foto dazu hochladen und abschicken. Ihr/e Mitarbeiter/-in der Hausverwaltung kümmert sich um die Beauftragung der Reparatur. Die ausführende Firma wird sich im Anschluss bei Ihnen melden, um einen Termin für die Instandsetzung zu vereinbaren. Im Sinne der Nachhaltigkeit wollen wir zukünftig außerdem deutlich weniger Papier verbrauchen. Zu diesem Zweck können Sie Ihre Betriebskosten-Unterlagen (beginnend mit dem Abrechnungsjahr 2019) online über das Portal bzw. die Mitglieder-App einsehen, archivieren und im Bedarfsfall ausdrucken. Das hilft der Umwelt und hält die Papierflut in Ihren Unterlagen gering.

Schon jetzt nutzen rund 300 Mitglieder der wewobau unseren Online-Service. Falls Sie noch nicht dabei sind, holen Sie dies am besten gleich nach. Ihren persönlichen Registrierungscode haben Sie bereits mit der letzten Betriebskostenabrechnung erhalten. Sollten Sie diesen nicht mehr zur Hand haben, kontaktieren Sie unseren Mitarbeiter Herrn Allegue per Mail: maurice.allegue@wewobau.de

Anmelden & Gewinnen:

Unter allen Neuanmeldungen verlosen wir 15 Amazon-Gutscheine im Wert von je 20,- €!

Impressum

INHALT & VERANTWORTUNG
Das Magazin Nr. 57 / Dezember 2019 wurde herausgegeben von der wewobau · Westsächsische Wohn- und Baugenossenschaft eG Zwickau, Allendestraße 36a, 08062 Zwickau, Tel. 0375 58961-0 · www.wewobau.de

LAYOUT & UMSETZUNG
Punkt 3 GmbH · www.punkt3.com
Talstraße 6, 08066 Zwickau

BILD-/TEXTNACHWEIS
Sofern nicht direkt gekennzeichnet:
S. 2 Grafik Truck © Die Johanniter
S. 3 foodpic © Dr. Oetker
S. 3 Plakatmotiv Boom©polyform. planen und gestalten Götzelmann Middel GbR
S. 6 Team oben © agenturbild.de / Dirk Dießel
S. 12 Mädchen © Subbotina Anna/shutterstock
S. 12 Bilder Fackelzauber©Ralph Köhler
S. 16 Rezept und Bild © Dr. Oetker
S. 16 Gabel © amenic181/shutterstock
S. 18 Werkzeug © Gearstd./shutterstock
S. 19/20 Fotomotive im Kalender © Dean Drobot/shutterstock
Weitere Motive: wewobau eG Zwickau, Punkt 3 GmbH und privat

ZUSCHUSSFÖRDERUNG OHNE PFLEGESTUFE

Finanzielle Unterstützung bei Wohnraumanpassungen

KONTAKT:
Sozialverband VdK Sachsen e.V.
Elisenstraße 12, 09111 Chemnitz,
Telefon: 0371 33400
www.vdk.de/sachsen

Einschränkungen in der Mobilität stellen Menschen in ihrer gewohnten Umgebung plötzlich vor neue Herausforderungen. Zukunftsängste über den Verbleib in den eigenen vier Wänden können den Alltag belasten.

Seit dem 01.07.2017 gibt es die Richtlinie **Zuschussförderung für Menschen mit Mobilitätseinschränkung** von der Sächsischen Aufbaubank (SAB). Das heißt, Sie als Wohnungsnutzer können sich den Umbau Ihrer Wohnung mit max. 8.000 € fördern lassen (80 % Förderung und 20 % Eigenanteil durch den Mieter). Das Interessante an dieser Fördervariante ist, dass der Antragsteller keinen Pflegegrad besitzen muss. Es genügt die Ausstellung einer ärztlichen Bescheinigung über eine Möbilitätseinschränkung.

Im Fokus von Wohnraumanpassungen steht für viele das Bad, da die Nutzung der Wanne oft zum Problem wird. Eine bodengleiche Dusche kann bereits den Verbleib in der Wohnung sichern. Wenn Sie vor solch einem Problem stehen und die SAB-Fördermöglichkeit nutzen möchten, dann stellen Sie bitte einen schriftlichen Antrag an Ihre/n zuständigen Mitarbeiter/-in der Hausverwaltung (formlos genügt). Für Umbaumaßnahmen in Ihrer Wohnung benötigen Sie immer die Zustimmung der Genossenschaft.

Unseren Mitgliedern bietet **Kümmerin Sylke Pitcha-Friedel von der wewobau Service GmbH (Telefon 0375 21 18 91 56)** Unterstützung beim Ausfüllen und Zusammenstellen der notwendigen Unterlagen an. Sie wird sich nach Erhalt Ihres Antrages mit Ihnen in Verbindung setzen, um alles Weitere zu besprechen. Die ausgefüllten Vertragsunterlagen müssen Sie im Anschluss selbst oder per Post (Adresse siehe Kontaktkasten) beim Sozialverband VdK Sachsen e. V. Chemnitz einreichen. Dieser prüft als zuständige Beratungsstelle für den Landkreis Zwickau die Dokumente auf Korrektheit und Vollständigkeit, bevor der VdK diese an die SAB zur Bearbeitung weiterleitet.

› Weiterführende Infos auch unter: www.sab.sachsen.de

KURZ INFORMIERT

Rückblick zum Vertreter-Stammtisch

Die Vertreter der wewobau nutzen den 2x jährlich stattfindenden Vertreterstammtisch, um ihre Fragen zu Bauaktivitäten, Wohnumfeldgestaltungen sowie Mitgliederanfragen an den Vorstand und das Team der Geschäftsleitung zu richten. Dies geschieht immer in einer entspannten Atmosphäre mit Stammtischcharakter.

Gemeinsam geht man dabei intensiv auf Anfragen der Vertreter sowie aktuelle Themen ein. Der Herbststammtisch befasste sich mit den Themen Vertreterwahl, Baugeschehen, E-Mobilität, Außenanlagen, Instandhaltungsmaßnahmen, Fördermittel für Badumbau und Marketingaktionen. Ein breitgefächertes Spektrum, bei dem sich alle Teilnehmer intensiv einbrachten und viele gute Vorschläge zur Diskussion stellten.

Seitens der Vertreter und der Geschäftsleitung wird der Stammtisch sehr positiv bewertet. Gemeinsam kann an der zukunftsorientierten Weiterentwicklung der Genossenschaft gearbeitet werden und auch das ein oder andere kleine Problem sofort geklärt werden. Sollten Sie als Mitglied der wewobau Fragen oder Anregungen haben, dann teilen Sie diese Ihren verantwortlichen Vertretern mit, damit sie beim nächsten Stammtisch oder der ordentlichen Vertreterversammlung angebracht werden können.

Impressionen der Herbststammtische in Marienthal und Neuplanitz.

Einladung zur Grünlandbegehung

Einige Vertreter nehmen regelmäßig an den Grünlandbegehungen in unseren Wohngebieten teil. Gemeinsam begutachtet man die Außenanlagen und bespricht Optimierungsmöglichkeiten. Zur nächsten Begehung im Frühjahr 2020 sind neben den Vertretern auch interessierte Mitglieder herzlich eingeladen. Um eine telefonische Voranmeldung bei Frau Tetenz unter **0375 58961-43** wird gebeten.

Ausgelassene Stimmung bei sonnigem Spätsommer-Wetter

Das war Mega!

Neuplanitzer TEICHFEST №9

In diesem Jahr stand unser Stadtteilfest ganz im Zeichen cooler Coverbands und Interpreten. Damit hatten wir bei den Besuchern genau ins Schwarze getroffen.

Schon vor dem offiziellen Festbeginn füllte sich der Platz rund um die Bühne bei schönstem Spätsommerwetter. Pünktlich 14:00 Uhr war es Zeit für die kleinsten Stars aus der Kita „Pusteblume" und dem AWO-Kinderhaus „Pfiffikus". Mit ihrem Programm sorgten sie nicht nur bei ihren Eltern, Großeltern und den Besuchern für strahlende Augen. Auch wir als Veranstalter genießen dieses besondere Bühnen-Highlight Jahr für Jahr. Ein großer Dank gilt an dieser Stelle den Verantwortlichen der Kitas, die solche Auftritte mit viel Engagement organisieren.

Im Anschluss hieß es Bühne frei für Lukas Prinz, der Roland-Kaiser-Stimme aus Sachsen. Die Besucher waren von der authentischen Performance begeistert und fühlten sich fast wie beim Original am Dresdner Elbufer.

An diesem Nachmittag jagte ein Show-Act den nächsten. Als Mr. Rod mit seiner Band das 1½-stündige Programm startete, mussten die Zuschauer schon zweimal hinschauen. Er sah seinem Vorbild Rod Stewart nicht nur sehr ähnlich, er überzeugte auch mit seiner professionellen Bühnenshow. Ebenso verhielt es sich mit unserem Hauptact, welcher Mega-Stimmung versprach.

Damit die Besucher kurz durchatmen und die Bühne vorbereitet werden konnte, verzauberte Stand-Up-Magier Julian die großen und kleinen Zuschauer. Danach verwandelten André und Micha als Modern Talking Reloaded das Teichfest in eine große 80er-Jahre-Party. Unter den Zuschauern herrschte große Begeisterung, denn auch die beiden kamen ihren Idolen optisch sehr nah und konnten stimmlich absolut überzeugen. Das Publikum war textsicher und so wurde zu den bekannten Hits ausgelassen gesungen und getanzt.

Unser Dank gilt dem Jugendclub Airport, der Schulsozialarbeit der Adam-Ries, der Anne-Frank- und der Fucikschule. Des Weiteren bedanken wir uns bei der Dr. Martin Luther Grundschule, dem ASB Kreisverband Zwickau e.V., den Töpfer- und Klöppelfrauen, der Behindertenwerkstatt Reinsdorf gGmbH, den BSC Rollers, der Snackeria Webalu und der Party & Eventagentur Flemming. Ihre Unterstützung macht das Fest immer zu etwas Besonderem.

Die benachbarte Kinderwiese hatte sich in ein echtes Spielparadies verwandelt und erwies sich als wahrer Besuchermagnet. Viele Familien nutzten die kostenfreien Angebote und erlebten mit ihren Kids einen schönen Nachmittag mit Sport, Spiel und Spaß.

Aus Sicht der Besucher war das Neuplanitzer Teichfest wieder ein Highlight, welches im kommenden Jahr sein 10-jähriges Jubiläum feiern wird. Die Veranstalter, wewobau und GGZ, werden schon bald mit den Vorbereitungen für 2020 beginnen, denn: Nach dem Fest ist bekanntlich vor dem Fest.

LEBEN - WOHNEN - VERSORGEN

Fachtag für Jedermann im ubineum

Am 12. Oktober 2019 luden die Partner des ubineum zu einem Fachtag in das Kompetenzzentrum ein, welcher Impulse setzte. Die Besucher erhielten wissenswerte Informationen zu den Themen Pflegegrade, Demenz, Elektromobilität im Alltag sowie zur Fördermittelbeantragung durch Mieter für den Wohnungsumbau.

Die Referenten boten exklusive Einblicke in die jeweilige Thematik, gaben Tipps und erläuterten an aktuellen Fallbeispielen. Die kostenfreien Vorträge überzeugten die Besucher. Sie konnten ihre ganz persönlichen Fragen stellen und erhielten dabei wertvolle Anregungen.

Zusätzlich konnte man an Führungen durch das Objekt und die Musterwohnung teilnehmen. Vertreter der Hochschule informierten über aktuelle Projekte, wie z. B. ZED (Zwickauer Energiewende Demonstrieren). Die Partner gaben des Weiteren gern Auskünfte über ihre Produkte und Dienstleistungen. Der ubineum-Fachtag war eine Veranstaltung mit Nachhaltigkeitsfaktor und Wiederholungspotenzial.

Sie haben den Infotag verpasst, wollen sich aber gern einmal im ubineum informieren? Kein Problem. Das ubineum steht Interessenten wochentags wie folgt offen:

Montag	10:00 Uhr – 16:00 Uhr
Dienstag	10:00 Uhr – 18:00 Uhr
Donnerstag	10:00 Uhr – 18:00 Uhr
Freitag	10:00 Uhr – 16:00 Uhr

› Infos und Termine: www.ubineum.de

Fackelzauber 2019

Mit dem wewobau-Fackelshuttle zum großen Familienfest in Marienthal

Der erste Samstag im November ist nicht nur bei den Marienthalern im Kalender vermerkt, auch tausende Besucher aus den umliegenden Stadtteilen und der Region machen sich auf den Weg zum größten Herbstevent der Stadt. Lichterglanz, Lagerfeuerromantik und die Herzlichkeit der Marienthaler sorgen immer für die ganz besondere Stimmung des Familienfestes.

Auch in diesem Jahr luden rund 60 Marienthaler Geschäfte und Vereine mit tollen Ideen und Aktionen ein. Tausende Besucher bummelten durch die liebevoll gestalteten Geschäfte und verweilten vor Ort bei einer Tasse Glühwein oder Leckerem vom Grill.

Wie in den letzten beiden Jahren war die Feuershow von „Ignis Draconis“ mobil auf der Festmeile unterwegs und stimmte auf den großen Fackelumzug ein. Der startete 20 Uhr an der Goethestraße. Angeführt von den „Draufgänger-Guggis“ und mit tönender Unterstützung des „Zwickauer Spielmannszug“ zog das Lichtermeer aus tausenden Fackeln und Lampions in Richtung Hagebaumarkt, wo die Teilnehmer von einem großartigen Feuerwerk begrüßt wurden. An knisternden Lagerfeuern feierte man mit Live-Musik von „SpontiFlex“ noch gemütlich bis zum Fackelzauber-Zapfenstreich.

Die wewobau hat mit dem kostenfreien Fackel-Shuttle von Neuplanitz nach Marienthal das Fest unterstützt, welches in diesem Jahr sogar viertelstündlich fuhr. So kam auch der letzte Nachtschwärmer sicher nach Hause.

WIR SIND MARIENTHALER Fackel ZAUBERER PARTNER & FÖRDERER 2019

Zu den musikalischen Highlights zählte der Auftritt der Big Band des Peter Breuer Gymnasiums in der Pauluskirche.

Reiseziele für Naschkatzen

Unsere Heimat ist reich an kulinarischen Highlights: Von der Süßwarenfabrik, über die Senfmanufaktur bis zum mehrfach ausgezeichneten Hotel Restaurant wurde unseren Senioren allerlei Köstliches geboten.

Geschmackvolle Herbstausfahrt

Am 13. September lockte uns die Süßwarenfabrik „Zetti" ins thüringische Zeitz. Hier besitzt die Goldeck Süßwaren GmbH seit 1998 die Rechte der sächsischen Marke Zetti. Deren Ursprung lässt sich bis ins Jahr 1821 zurückverfolgen, wo Wilhelm Felsche in Leipzig eine Konditorei eröffnete und seine eigene Schokolade herstellte. 1831 gründete Friedrich August Oehler eine Material- und Farbwarenhandlung, die ab 1846 auch Backwaren produzierte. Während der DDR-Zeit gingen Felsche und Oehler eine gemeinsame Geschäftsbeziehung ein. Später wurde hieraus ein Volkseigener Betrieb. Dieses Unternehmen stellte die beliebten Zetti-Schokotafeln her und fügte später eine Vielzahl anderer Produkte hinzu, darunter auch die bekannten Zetti Knusperflocken. Diese und weitere Spezialitäten durften wir im Werksverkauf probieren und kostengünstig kaufen.

Zum Mittagessen ging es dann ins Zeitzer Schloss-Restaurant Moritzburg. Nachdem die Teller geleert und alle gestärkt waren, konnten das Schloss, der Schlossgarten oder auch das Kinderwagenmuseum besichtigt werden.

Danach ging es weiter nach Altenburg in die „Senfonie". Es warteten reichlich Kaffee und Kuchen, ein Film und eine Menge Senf auf uns. Über 350 Produkte (auch Gewürze, Soßen und Brotaufstriche) werden in der Feinkost GmbH & Co. KG produziert und angeboten. Einige Sorten wurden gleich an der Kaffeetafel verkostet und im Werksverkauf mitgenommen. So ging es schließlich mit vollem Kofferraum und tollen Eindrücken zurück in Richtung Heimat.

Vorschau: 1. Halbjahr 2020

Reservierungen sind ab 7. Januar 2020 ***unter Tel.-Nr. 58961-43 und -41 möglich.*** *Die Kassierung erfolgt zum angegebenen Datum jeweils von 11:00 – 12:00 Uhr in der wewobau-Geschäftsstelle.*

Frühjahrsfahrt am 5. März 2020

Musikgenuss mit den Donauschwaben

Wir gehen auf musikalische Reise nach Stützengrün/Lichtenau. Hier erwartet uns ein buntes Programm aus Volks- und Unterhaltungsmusik von Polka bis Schlager.

Kassierung: **20. Februar 2020**
Kosten: **63,00 € pro Person (inkl. Verpflegung)**

Sommerfahrt am 4. Juni 2020

Käthe-Kruse-Puppenmuseum Bad Kösen

Tauchen Sie ein in die Welt von Käthe-Kruse und lassen Sie sich von ihren Puppen verzaubern. Ein leckeres Mittagessen erwartet Sie in der Berggaststätte Himmelreich in Bad Kösen. Im Rittergut Kreipitzsch beschließen wir den Tag bei Kaffee und Kuchen.

Kassierung: **27. Mai 2020**
Kosten: **55,00 € pro Person (inkl. Verpflegung)**

Weihnachtsmarkt und „Blauer Engel"

Mit weihnachtlicher Stimmung und guter Laune fuhren wir zum Mittagessen ins Hotel „Blauer Engel" in Aue. „Glück Auf" heißt es hier im schönen Erzgebirge. Seine dichten und immergrünen Wälder prägen das ganze Jahr die reizvolle Landschaft, sodass jede Fahrt in diese unweit von Zwickau gelegene Region ein Erlebnis für alle Sinne ist. Hier sind Tradition und Handwerk noch lebendig. Das konnten wir nach dem köstlichen Essen auch auf dem Schneeberger Weihnachtsmarkt erleben. Eine besondere Attraktion ist hier die fast 11 m hohe Pyramide mit 33 Figuren.

Am Nachmittag saßen wir bei Stollen und weihnachtlichem Unterhaltungsprogramm gemütlich zusammen und ließen den Tag in angenehmer Atmosphäre ausklingen.

Ihre Claudia Feustel

Wir danken dem Reiseunternehmen Vogt aus Reinsdorf und Frau Puschmann vom ASB für die erlebnisreichen Ausfahrten in diesem Jahr.

Stimmungsvoller Lichterglanz beim wewobau-Weihnachtsmarkt

Familie Größer,
Besucher des Weihnachtsmarktes

„Wir sind heute zum 1. Mal hier und begeistert, was die wewobau für ihre Mieter auf die Beine gestellt hat. Es war toll, Bekannte wieder zu treffen und gemeinsam die vorweihnachtliche Stimmung in so einer tollen Atmosphäre zu genießen. Wir freuen uns auf eine Wiederholung im nächsten Jahr!“

Um die weihnachtliche Vorfreude auch in diesem Jahr mit unseren Mitgliedern einzuläuten, haben wir das Hofgelände unserer Geschäftsstelle am 07.12.2019 wieder in einen kleinen romantischen Weihnachtsmarkt verwandelt.

17 Garagen wurden von den wewobau-Mitarbeitern mit rotem Samt ausgekleidet und liebevoll geschmückt. Hier gab es für die Besucher viel zu entdecken. Regionale Händler boten Imkereiprodukte, selbstgezogene Kerzen und leckeres Naschwerk an. Besonders gefreut haben wir uns, dass kreative Mitglieder unserer Genossenschaft ihre Schätze präsentierten. Karlheinz Walther stellte einen großen Teil seiner wunderbaren Gemälde aus. Frau Grüner ließ ihre gehäkelten Schwibbögen im Licht erstrahlen und Herr Köhler verzauberte mit seinen selbstgeschnitzten Kunstwerken.

Die Mitarbeiter vom hagebaumarkt boten weihnachtliche Dekoartikel an und haben uns außerdem bei der Verschönerung unseres Weihnachtsmarktes unterstützt. Das Team vom Johanniter-Unfall-Hilfe e. V. war ebenfalls wieder mit dabei und informierte über ihr jährlich stattfindendes Spendenprojekt „Weihnachtstrucker“, welches die wewobau in diesem Jahr mit 500,00 € unterstützte.

WEWOBAU Weihnachtsmarkt 07.12.2019

Gedränge herrschte auch in der beheizten Märchenhöhle. Hier gab es die beliebtesten DEFA-Märchenklassiker zu sehen. Wer nicht mehr ruhig sitzen wollte, der besuchte nebenan die Eisenbahnplatte vom Modellbahnclub Zwickau oder kreierte im Bastelzelt weihnachtliche Geschenke.

Beim Bühnenprogramm schlugen wir in diesem Jahr weihnachtliche und rockige Töne an. Dafür hatten wir die Jungs von **The Porridges** und **Plan B** angeheuert, die die Zuschauer begeisterten.

Herzensstimmung versprühten die kleinen Nachwuchsstars aus der Kita „Schwalbennest" mit ihrem winterlichen Programm. Strahlende Augen gab es bei allen Kindern als der Weihnachtsmann vorbeischaute und Geschenke verteilte.

Tausende Lichter, eine warme Hutzenstube, das gemütliche Pagodenzelt und romantisches Knistern in den Feuerschalen verliehen unserem Hofgelände ein besonderes Flair, bevor bei der Feuershow der Ignis Draconis so richtig die Funken flogen. Zum Abschluss gab es dann noch eine kleine Aprés-Ski-Party mit bekannten Pistenhits.

Für unsere Marienthaler Mieter hatten wir einen kostenfreien Shuttle organisiert, sodass alle den Weihnachtsmarkt genießen konnten und im Anschluss gut nach Hause kamen.

Großer Andrang herrschte bei unserer Tombola-Aktion, die von allen Partnern des Weihnachtsmarktes und der wewobau mit tollen Preisen unterstützt wurde. Den Erlös von 230,- € übergaben wir der Kita „Schwalbennest". Die Leiterin freute sich sehr über diese Überraschung und hatte auch gleich die passende Idee für den Einsatz der Spende. Die Kinder können bald mit neuen knallbunten großen Schaumstoffbausteinen im Bewegungsraum spielen.

Wir bedanken uns bei den Unterstützern unseres Weihnachtsmarktes 2019:

· Kita „Schwalbennest" (Bühnenprogramm)
· The Porridges (Bühnenprogramm)
· Plan B (Bühnenprogramm)
· Ignis Draconis (Feuershow)
· Snackeria Webalu Rigo Reuter (Catering)
· Bäckerei Bayer (Naschwerk)
· EURONICS Pöcker Zwickau/Marienthal (Technik Märchenzelt)
· hagebaumarkt Zwickau (Verkauf weihnachtlicher Deko-Artikel)
· Modellbahnclub Zwickau e.V. (Modelleisenbahn)
· Karlheinz Walther (Malerei)
· Familie Köhler (Schnitzkunst)
· Familie Grüner (geklöppelte Schwibbögen)
· Andreas Münch (regionale Imkerprodukte)
· Die Johanniter-Unfall-Hilfe e.V. (Weihnachtstrucker-Aktion)
· Behindertenwerkstatt Reinsdorf gGmbH (Kerzenkunst)
· Party & Eventagentur – Bernd Flemming
· Planen und Zelte TOUSSAINT (Bühne und Zelt)
· DICKE + KUBSCH GmbH & Co. KG (Weihnachtsmarktgestaltung)

Karlheinz Walther übergab uns eines seiner Bilder für die Tombola. Gewinnerin Anni Größer freute sich sehr darüber.

Genuss zum Jahreswechsel

Weihnachten steht vor der Tür. Die Familien genießen das Zusammensein, verbunden mit jeder Menge Festschmaus wie Gans oder Ente. Vielleicht suchen Sie nach all dem deftigen Essen ein leichtes, schnell herzustellendes Gericht für Ihre Silvesterparty oder ein Treffen mit Freunden. Dann ist unser Rezept-Tipp bestimmt das Richtige für Sie. Ganz einfach anzurichten und ein kleiner Hingucker auf Ihrem Tisch!

Pastasalat mit gebratenen Garnelen

1. Vorbereitung:
Garnelen auftauen lassen. Nudeln nach Packungsanleitung in Salzwasser garen und erkalten lassen. Frühlingszwiebeln waschen und in Ringe schneiden, einige Zwiebelringe beiseitelegen. Knoblauch abziehen und durch eine Knoblauchpresse drücken.

2. Dressing:
Crème fraîche mit Gemüsebrühe, Frühlingszwiebeln, Knoblauch, Limettensaft und Honig verrühren. Das Dressing mit Pfeffer, Cayennepfeffer und Salz kräftig abschmecken.

3. Zubereitung:
Olivenöl in einer großen Pfanne erhitzen und Garnelen darin bei starker Hitze von beiden Seiten gar braten. Aus der Pfanne nehmen, mit Salz und Pfeffer würzen und einige zum Verzieren beiseite legen. Garnelen mit den Nudeln unter das Dressing heben und alles etwa 1 Stunde durchziehen lassen.

Vor dem Servieren den Pastasalat evtl. nochmals abschmecken und mit Garnelen und Zwiebelringen garnieren.

Zutaten für 4 Portionen:
- 300 g tiefgekühlte Garnelen
- 250 g Nudeln, z. B. Penne
- 4 Frühlingszwiebeln
- 1 Knoblauchzehe, klein
- 150 g Dr. Oetker Crème fraîche Classic
- 5 EL Gemüsebrühe (60 ml)
- 2 EL Limettensaft
- 1 EL süßer Honig
- 2 EL Olivenöl
- frisch gemahlener Pfeffer
- etwas Cayennepfeffer
- Salz

Dieses Rezept wurde zur Verfügung gestellt von:

Dr. Oetker

Foto Pastasalat: © Dr. Oetker

60 € hagebaumarkt-Gutschein

80 € Arcaden-Gutschein

40 € Globus-Gutschein

Kniffliges Kreuzworträtsel

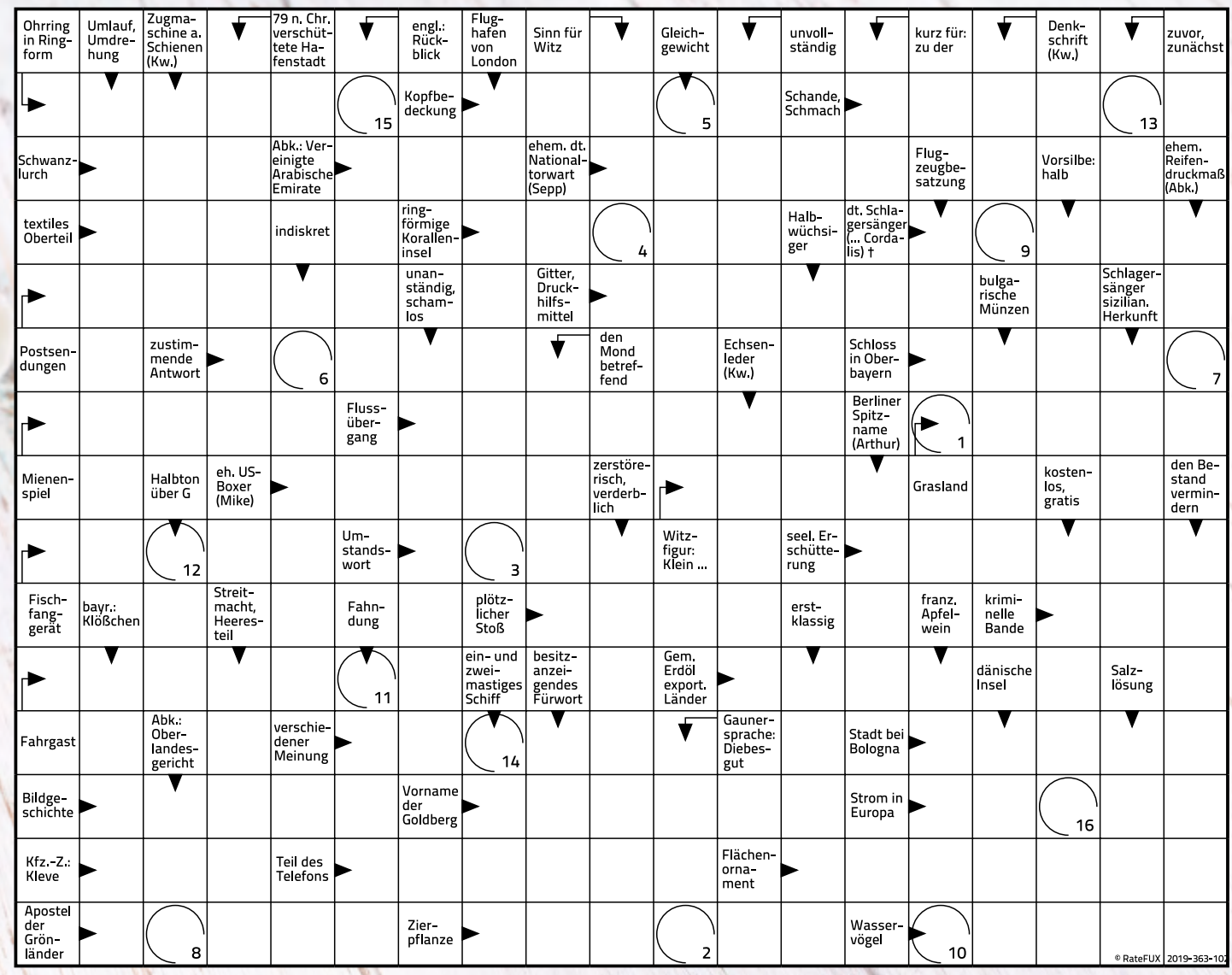

1	2	3	4	5	6	7

8	9	10	11

12	13	14	15	16

1) Der Rechtsweg ist ausgeschlossen. Teilnehmen können alle Mitglieder/Mieter der wewobau ab 18 Jahre (Mitarbeiter der wewobau sowie deren Angehörige sind von der Teilnahme ausgeschlossen). Die Gewinner werden unter allen richtigen Einsendungen per Losverfahren ermittelt und ab 15.02.2020 persönlich benachrichtigt. Mit Ihrer Teilnahme erklären Sie sich einverstanden, dass Ihre persönlichen Daten zum Zwecke der Gewinnauslosung und -benachrichtigung bei der wewobau eG Zwickau verarbeitet bzw. gespeichert werden.

Sie haben das Rätsel geknackt?
Dann senden Sie die Lösung bis 31.01.2020 per Mail an: daniela.boettcher@wewobau.de oder per Post an die wewobau und gewinnen Sie einen unserer drei attraktiven Preise.[1]

Romi Simon ♥ 25.04.2019

Henry ♥ 16.07.2019

Süße Nachlese

Bereits am 27.07.2018 erblickte wewobau-Baby **Zoe Böttcher** das Licht der Welt. Das schöne Geschwisterbild mit Bruder Ryan wollten wir Ihnen ebenso wenig vorenthalten wie die Fotos der aktuellen Neuankömmlinge Henry und Romi.

Ein Tipp für unsere frisch gebackenen Eltern:
Sie haben ein Baby bekommen und sind Mitglied der wewobau? Dann begrüßen wir Ihren Nachwuchs mit einem **Gutschein von SMYTHS** (ehemals Toys R' Us) **im Wert von 50,00 €**. Melden Sie sich bei uns![2]

2) Mitzubringen: Foto Ihres Kindes inkl. Zustimmung zur Veröffentlichung im Magazin sowie die Geburtsurkunde zur Einsicht.

Kontaktinfos

Geschäftsstelle der wewobau eG Zwickau:
Allendestraße 36a, 08062 Zwickau
Tel. 0375 58961-0 · Fax -782092
Geschäftszeiten:
Mo + Mi 08:00 – 16:00 Uhr
Di + Do 08:00 – 18:00 Uhr
Fr 08:00 – 12:00 Uhr

Betriebsruhe in der Weihnachtszeit:
Vom 23.12.2019 bis einschließlich 01.01.2020 bleibt unsere Geschäftsstelle geschlossen. Ab dem 02.01.2020 sind wir zu den nebenstehenden Geschäftszeiten wieder für Sie da.

Haben Sie außerhalb unserer Geschäftszeiten oder an Feiertagen Probleme mit Heizung, Elektrik, Wasser o. ä, dann wählen Sie unsere 24h-Havariehotline:

24-STUNDEN-HAVARIEHOTLINE
0375 58961-91

Innerhalb unserer Geschäftszeiten gelten weiterhin folgende Service-Nummern:

WEWOBAU ZENTRALE **58961-0** info@wewobau.de	REPARATURSERVICE **58961-51** reparatur@wewobau.de
VERMIETUNG **58961-11** vermietung@wewobau.de	GÄSTEWOHNUNG **58961-31** gaestewohnung@wewobau.de

Energieausfall:
Zwickauer Energieversorgung GmbH
www.zev-energie.de
Telefon 0375 3541300

Sofortmaßnahmen bei Gasgeruch:
Alle Absperrhähne schließen, Fenster öffnen, elektrische Anlagen nicht betätigen, kein offenes Feuer und Licht, nicht klingeln und umgehend die Zwickauer Energieversorgung GmbH informieren: **Tel. 0375 3541284**

Schlüsseldienst:
Westsächs. Schließanlagenservice
Äußere Plauensche Str. 28, Zwickau
Telefon 0375 281066

Antenne:
PŸUR (ehemals Tele Columbus)
Alter Steinweg 4–6, Zwickau
Service-Hotline 030 25 777 777

NOTRUF-NUMMERN:

Feuerwehr/Rettungsdienst	**112**
Polizei	**110**
Krankenbeförderung	**19222**
Ärztliche Bereitschaft	**116117**

Ihre Ansprechpartner bei der wewobau

Sie erreichen unsere Mitarbeiter per E-Mail an: vorname.name@wewobau.de und unter Telefon 0375 58961 + EW (Einwahlnummer).

Geschäftsleitung		EW
Vorstand	Mike Peters Kathleen Uhlig	
Sekretariat	Kerstin Gareis	-41
Administration	Maurice Allegue	-47
Controlling	Frank Heinrich	-49
Assistenz/Marketing	Daniela Böttcher	-46
Konfliktmanagement	Katharina Hartmann	-45
Zentrale/Empfang	Marlies Fischer	-0
	Claudia Feustel	-0
	Anja Hallbauer	-0

Vermietung / Hausverwaltung		EW
Leiter	Heiko Schäller	
Sekretariat	Bärbel Tetenz	-43
Vermietungsteam	Uta Richter	-12
	Michaela Schaal	-13
	Sophie Leistner	-14
	Ines Jahnke	-15
Hausverwaltung	Steffen Vogt	-53
	Franziska Hentschel	-54
	Lisa Schumann	-55
	Stefanie Kempe	-56

Kaufmännische Abteilung		EW
Leiter	Jörg Pollak	
Sekretariat	Marita Stein	-44
Assistenz	Marcel Jesche	-61
Mietenbuchhaltung	Tina Knoll	-62
Finanzbuchhaltung	Ute Voigt	-64
	Gabriele Philipp	-65
Betriebskosten/ Geschäftsanteile	Mandy Rietz	-66
Betriebskosten	Anja Wiesner	-67

Technik		EW
Sekretariat	Bärbel Tetenz	-43
Abteilung Bau	Lutz Hühne	-22
	Marion Seidl	-23
	Rolf Uhlmann	-24
	Torsten Täufel	-25

JANUAR

1	Mi	Neujahr	01
2	Do		
3	Fr		
4	Sa		
5	So		
6	Mo		02
7	Di		
8	Mi		
9	Do		
10	Fr		
11	Sa		
12	So		
13	Mo		03
14	Di		
15	Mi		
16	Do		
17	Fr		
18	Sa		
19	So		
20	Mo		04
21	Di		
22	Mi		
23	Do		
24	Fr		
25	Sa		
26	So		
27	Mo		05
28	Di		
29	Mi		
30	Do		
31	Fr		

FEBRUAR

1	Sa		
2	So		
3	Mo		06
4	Di		
5	Mi		
6	Do		
7	Fr		
8	Sa		
9	So		
10	Mo		07
11	Di		
12	Mi		
13	Do		
14	Fr		
15	Sa		
16	So		
17	Mo		08
18	Di		
19	Mi		
20	Do		
21	Fr		
22	Sa		
23	So		
24	Mo	Rosenmontag	09
25	Di	Faschingsdienstag	
26	Mi	Aschermittwoch	
27	Do		
28	Fr		
29	Sa		

MÄRZ

1	So		
2	Mo		10
3	Di		
4	Mi		
5	Do		
6	Fr		
7	Sa		
8	So		
9	Mo		11
10	Di		
11	Mi		
12	Do		
13	Fr		
14	Sa		
15	So		
16	Mo		12
17	Di		
18	Mi		
19	Do		
20	Fr		
21	Sa		
22	So		
23	Mo		13
24	Di		
25	Mi		
26	Do		
27	Fr		
28	Sa		
29	So		
30	Mo		14
31	Di		

APRIL

1	Mi		
2	Do		
3	Fr		
4	Sa		
5	So		
6	Mo		15
7	Di		
8	Mi		
9	Do		
10	Fr	Karfreitag	
11	Sa	Finde das goldene Ei	
12	So	Ostersonntag	
13	Mo	Ostermontag	16
14	Di		
15	Mi		
16	Do		
17	Fr		
18	Sa		
19	So		
20	Mo		17
21	Di		
22	Mi		
23	Do		
24	Fr	wewobau-Pflanzenverkauf	
25	Sa		
26	So		
27	Mo		18
28	Di		
29	Mi		
30	Do		

Schulferien Sachsen 1 Feiertage

MAI

1	Fr	Tag der Arbeit	
2	Sa		
3	So		
4	Mo		19
5	Di		
6	Mi		
7	Do		
8	Fr		
9	Sa		
10	So	Muttertag	
11	Mo		20
12	Di		
13	Mi		
14	Do		
15	Fr		
16	Sa		
17	So		
18	Mo		21
19	Di		
20	Mi		
21	Do	Christi Himmelfahrt	
22	Fr		
23	Sa		
24	So		
25	Mo		22
26	Di		
27	Mi		
28	Do		
29	Fr		
30	Sa		
31	So	Pfingstsonntag	

JUNI

1	Mo	Pfingstmontag	23
2	Di		
3	Mi		
4	Do		
5	Fr		
6	Sa		
7	So		
8	Mo		24
9	Di		
10	Mi		
11	Do		
12	Fr		
13	Sa		
14	So		
15	Mo		25
16	Di		
17	Mi		
18	Do		
19	Fr		
20	Sa		
21	So		
22	Mo		26
23	Di		
24	Mi		
25	Do		
26	Fr		
27	Sa		
28	So		
29	Mo		27
30	Di		

Schau doch mal rein.
www.wewobau.de

2020

Westsächsische Wohn- und Baugenossenschaft eG Zwickau
Allendestraße 36a · 08062 Zwickau · Telefon 0375 5 89 61-0
www.wewobau.de

wewobau
Bei uns wohnt die Zukunft.®

JULI

1	Mi		27
2	Do		
3	Fr		
4	Sa		
5	So		
6	Mo		28
7	Di		
8	Mi		
9	Do		
10	Fr		
11	Sa		
12	So		
13	Mo		29
14	Di		
15	Mi		
16	Do		
17	Fr		
18	Sa		
19	So		
20	Mo		30
21	Di		
22	Mi		
23	Do		
24	Fr		
25	Sa		
26	So		
27	Mo		31
28	Di		
29	Mi		
30	Do		
31	Fr		

AUGUST

1	Sa		
2	So		
3	Mo		32
4	Di		
5	Mi		
6	Do		
7	Fr		
8	Sa		
9	So		
10	Mo		33
11	Di		
12	Mi		
13	Do		
14	Fr		
15	Sa		
16	So		
17	Mo		34
18	Di		
19	Mi		
20	Do	Stadtfest Zwickau	
21	Fr	Stadtfest Zwickau	
22	Sa	Stadtfest Zwickau	
23	So	Stadtfest Zwickau	
24	Mo		35
25	Di		
26	Mi		
27	Do		
28	Fr		
29	Sa		
30	So		
31	Mo		36

SEPTEMBER

1	Di		
2	Mi		
3	Do		
4	Fr		
5	Sa	Zwikkifaxx	
6	So		
7	Mo		37
8	Di		
9	Mi		
10	Do		
11	Fr		
12	Sa	Neuplanitzer Teichfest	
13	So		
14	Mo		38
15	Di		
16	Mi		
17	Do		
18	Fr		
19	Sa		
20	So		
21	Mo		39
22	Di		
23	Mi		
24	Do		
25	Fr		
26	Sa		
27	So		
28	Mo		40
29	Di		
30	Mi		

OKTOBER

1	Do		
2	Fr		
3	Sa	Tag der Deutschen Einheit	
4	So		
5	Mo		41
6	Di		
7	Mi		
8	Do		
9	Fr		
10	Sa		
11	So		
12	Mo		42
13	Di		
14	Mi		
15	Do		
16	Fr		
17	Sa		
18	So		
19	Mo		43
20	Di		
21	Mi		
22	Do		
23	Fr		
24	Sa		
25	So		
26	Mo		44
27	Di		
28	Mi		
29	Do		
30	Fr		
31	Sa	Reformationstag	

NOVEMBER

1	So		
2	Mo		45
3	Di		
4	Mi		
5	Do		
6	Fr		
7	Sa		
8	So		
9	Mo		46
10	Di		
11	Mi		
12	Do		
13	Fr		
14	Sa		
15	So		
16	Mo		47
17	Di		
18	Mi	Buß- und Bettag	
19	Do		
20	Fr		
21	Sa		
22	So		
23	Mo		48
24	Di		
25	Mi		
26	Do		
27	Fr		
28	Sa		
29	So	1. Advent	
30	Mo		49

Schulferien Sachsen 1 Feiertage

DEZEMBER

1	Di		
2	Mi		
3	Do		
4	Fr		
5	Sa		
6	So	Nikolaus / 2. Advent	
7	Mo		50
8	Di		
9	Mi		
10	Do		
11	Fr		
12	Sa		
13	So	3. Advent	
14	Mo		51
15	Di		
16	Mi		
17	Do		
18	Fr		
19	Sa		
20	So	4. Advent	
21	Mo		52
22	Di		
23	Mi		
24	Do	Heiligabend	
25	Fr	1. Weihnachtstag	
26	Sa	2. Weihnachtstag	
27	So		
28	Mo		53
29	Di		
30	Mi		
31	Do	Silvester	

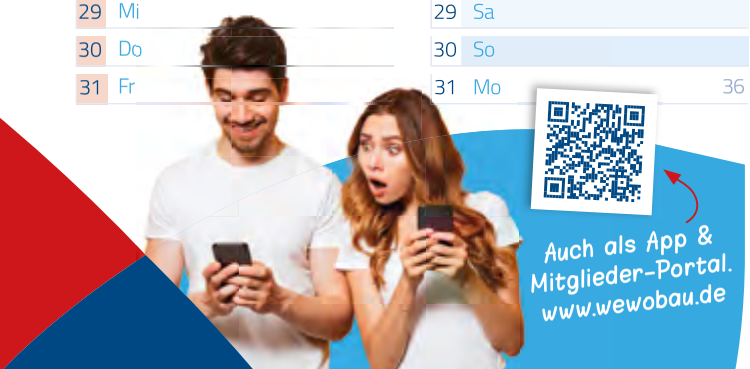

2020

Westsächsische Wohn- und Baugenossenschaft eG Zwickau
Allendestraße 36a · 08062 Zwickau · Telefon 0375 5 89 61-0
www.wewobau.de

wewobau
Bei uns wohnt die Zukunft.®